

# Gemeinde Überherrn

## Aufhebung Vorhabenbezogener Bebauungsplan "Industriegebiet Linsler Feld"

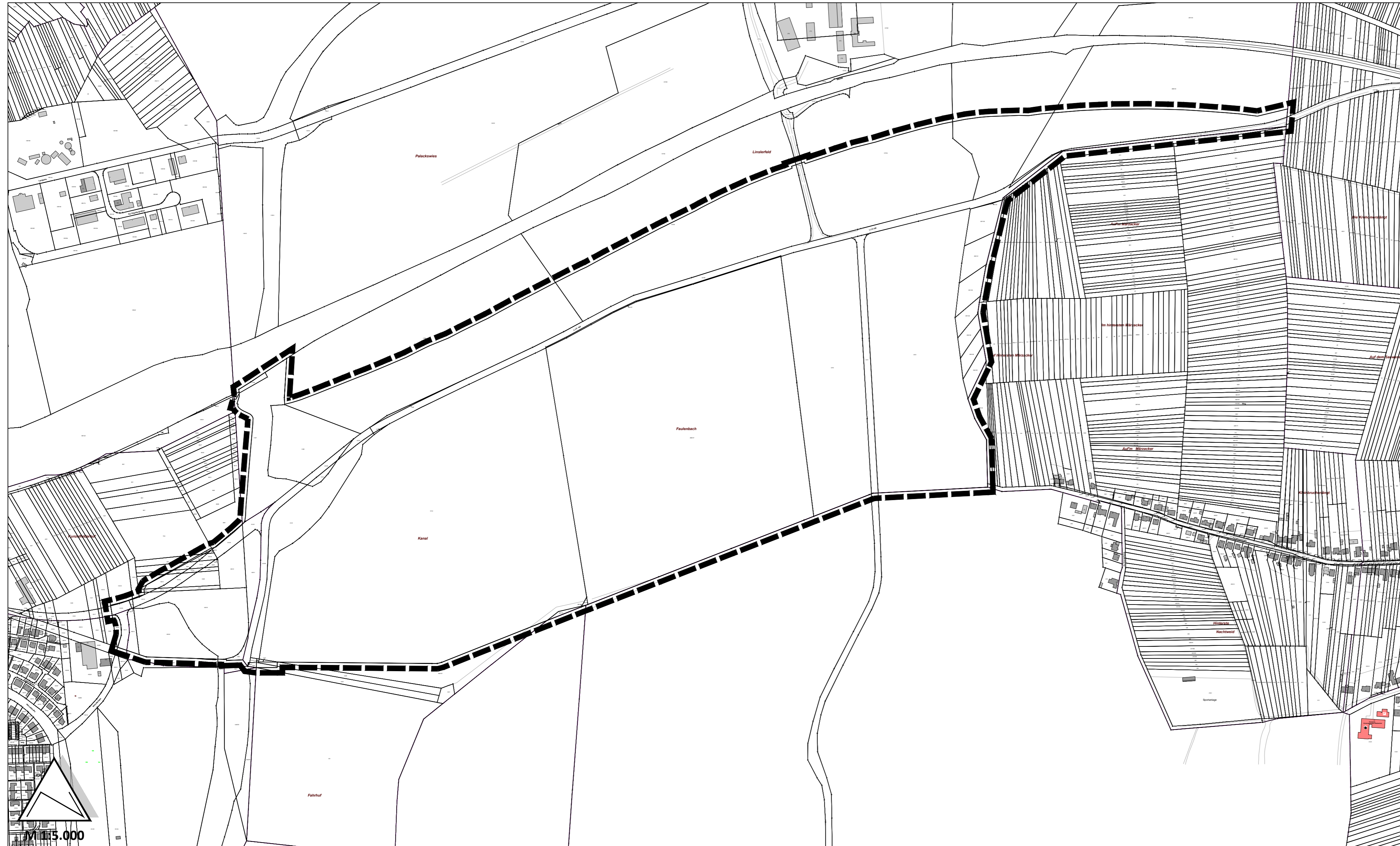

Übersichtskarte, Lageplan im Gemeindegebiet



Auftraggeber **gwSaar**  
Gesellschaft für Wirtschaftsförderung mbH

Projekt **Aufhebung Vorhabenbezogener Bebauungsplan  
"Industriegebiet Linsler Feld"**

Bearbeitet	Name	Datum	Maßstab	1:5.000	Planstand Vorentwurf
Gezeichnet	Jb, Ba	12.05.2026	Blattgröße	ca. A1 (760x380)	
	dre	12.05.2026	Projekt-Nr.	PK26-029	

**FIRU**  
Forschungs- und Informations-Gesellschaft für Fach- und Rechtsfragen der Raum- und Umweltplanung mbH

Bahnhofstraße 22  
67655 Kaiserslautern  
Tel: +49 631 36245-0  
Fax: +49 631 36245-99  
www.firu-mbh.de

Berliner Straße 10  
13187 Berlin  
Tel: +49 30 288775-0  
Fax: +49 30 288775-29  
firu-berlin@firu-mbh.de